Legenda

Tavola di coerenza con i tematismi derivanti dal PTCP della Provincia di Parma (approvato con Delibera Provinciale n.71 del 7 Luglio 2003)

Confine Comunale Comune di Sorbolo Mezzani

Armatura e gerarchia urbana

I centri ordinatori. I centri portanti dell'armatura urbana, che esercitano ruoli e funzioni che si esplicano nell'offerta di servizi rari e strategici (art.30 PTCP)

Centri di Base. Poli urbani idonei ad erogare l'intera gamma dei servizi di base civili, commerciali, artigianali alla popolazione accentrata e sparsa (art.30 PTCP)

Centri Integrativi. Quelle polarità che possono assumere funzioni di supporto alle politiche di integrazione, contribuendo, in forma interattiva con i Centri Ordinatori, alla configurazione del sistema provinciale, ovvero svolgendo funzioni di presidio di territori a debole armatura urbana (art.30 PTCP)

Assetto Funzionale degli insediamenti

Sistemi multipolari.
L'nsieme di diversi centri urbani, appartenenti a più Comuni, che si presentano in trasformazione secondo logiche di continuità fisica e di simbiosi e specializzazione funzionale (art.31 PTCP)

Ambiti produttivi sovracomunali
Interessa l'area produttiva di Bogolese confinante con l'area produttiva del Comune di Parma. L'individuazione è finalizzata alla qualificazione del sistema produttivo provinciale ed alla concentrazione dell'offerta in ambiti ottimali, sia in termini di accessibilità che di sostenibilità ambientale, nonché alla riduzione della diffusione territoriale degli insediamenti produttivi (art.36 PTCP)

Aree Sovracomunali per la pianificazione degli insediamenti produttivi. Aggregazioni territoriali comunali 1.1 Colorno, Mezzani, Parma, Sorbolo, Torrile, (art.35 PTCP)

Articolazioni urbane lineari e strade mercato.
Nel Comune di Sorbolo Mezzani è individuata la SP62R della CISA come strada extraurbana interessata dalla crescita di insediamenti residenziali, produttivi e commerciali, che pongono problemi di compatibilità ambientale e funzionale fra le esigenze di mobilità e l'assetto degli insediamenti stessi (art.31 PTCP).

Parchi pubblici urbani e territoriali.
Si tratta dil servizi pubblici di interesse sovracomunale, in quanto destinati a soddisfare un bacino di utenza che esubera dai confini amministrativi del Comune (art.33 PTCP).

Piani e Programmi d'area

Programma d'are speciale del PO.
I Comuni interessati dovranno formulare alla Regione una organica proposta per l'istituzione di un programma speciale d'area ai sensi della L.R. 30/96 incentrato sulla valorizzazione turistico-culturale del territorio, la sua sicurezza idraulica, ed il consolidamento del sistema infrastrutturale e dei servizi (art.45 PTCP).

Infrastrutture per la mobilità

Autostrade (art.34 PTCP)

Viabilità primaria di interesse regionale (art.34 PTCP)

Viabilità di interesse provinciale (art.34 PTCP)

Percorsi ciclabili di valenza territoriale (art.34 PTCP)

Linea Tirreno - Brennero, che rappresenta la componente ferroviaria del Corridoio plurimodale Tirreno - Brennero, da realizzarsi con l'adeguamento funzionale delle linee Parma - Suzzara e Parma - La Spezia (art.34 PTCP)

Approdi Fluviali

Attacchi diportistici di progetto che comprendono le attrezzature funzionali alla navigazione lungo l'asta fluviale del po (art.34 PTCP)

Fermate del servizio regionale

Da ampliare e adeguare (art.34 PTCP)

Di progetto (art.34 PTCP)

Nodi di interscambio

Secondari: che costituiscono i punti attrezzati di scambio intermodale per la mobilità delle persone tra i diversi sistemi di trasporto pubblico e con la mobilità individuale, in cui le stazioni ferroviarie si integrano con le autostazioni e con i parcheggi automobilistici, completati con funzioni commerciali, direzionali e di servizio ad uso dei viaggiatori. I nodi secondari sono da confermare in sede di pianificazione comunale a seguito di ulteriori approfondimenti (art.34 PTCP).

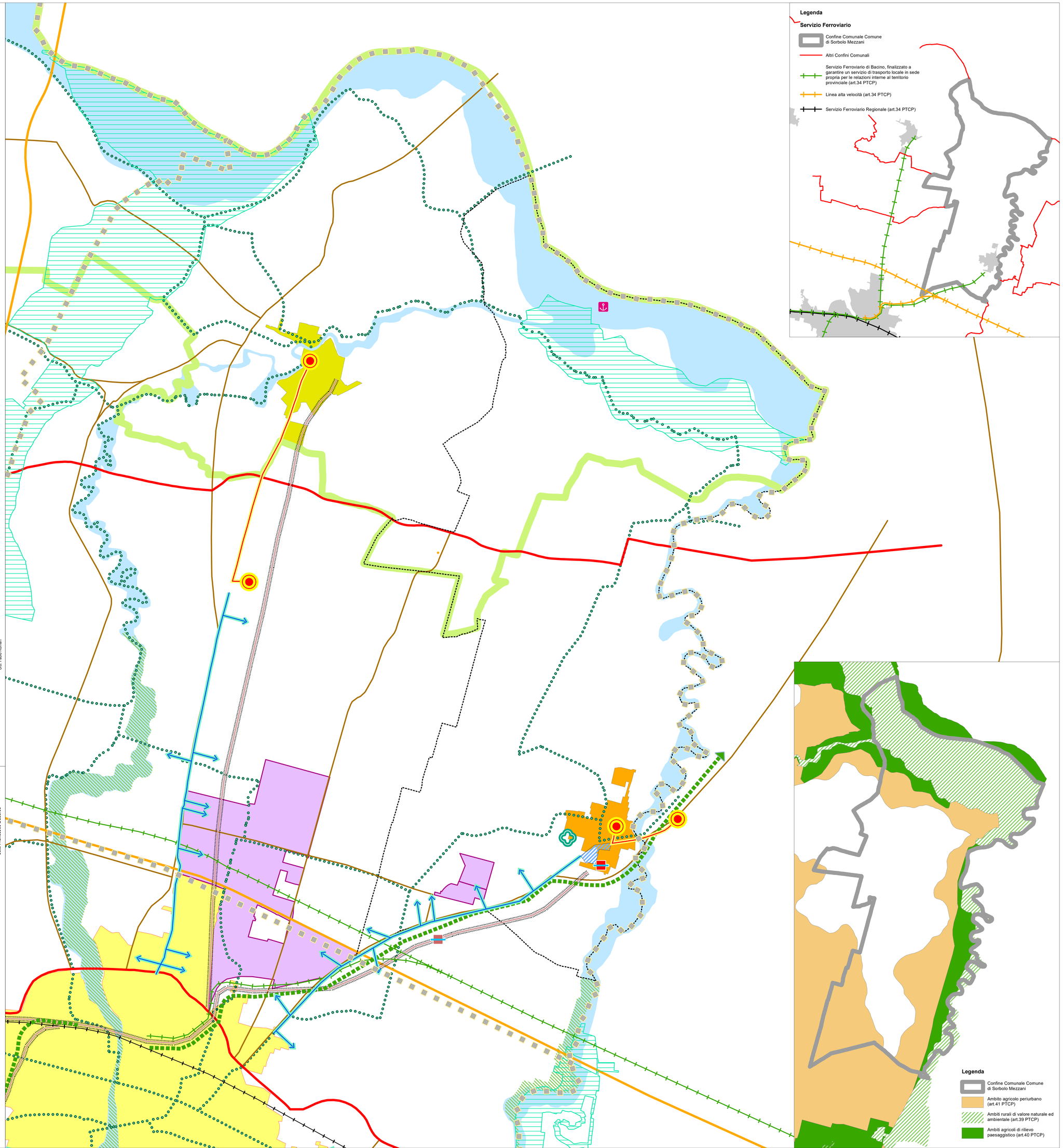

Legenda

Servizio Ferroviario

Confine Comunale Comune di Sorbolo Mezzani

Altri Confini Comunali

Servizio Ferroviario di Bacino, finalizzato a garantire un servizio di trasporto locale in sede propria per le relazioni interne al territorio provinciale (art.34 PTCP)

Linea alta velocità (art.34 PTCP)

Servizio Ferroviario Regionale (art.34 PTCP)

Legenda

Confine Comunale Comune di Sorbolo Mezzani

Ambito agricolo periurbano (art.41 PTCP)

Ambiti rurali di valore naturale ed ambientale (art.39 PTCP)

Ambiti agricoli di rilievo paesaggistico (art.40 PTCP)

Ufficio di Piano
Ing.Valter Bertozzi
Arch.Francesca Carlucio
Arch. Rossella Coccoi
Arch. Luciano Pietta

Gruppo lavoro ATI
MATE sc
Urb. Raffaele Geronetta - Direttore tecnico
Urb. Alberto Cagnato
Ing. Elettra Lowenthall
Dott. Sc. Amb. Fabio Cancel
Arch. Chiara Biagi
Dott. Paolo Trevisani
Andrea Franceschini
Urb. Fabio Roman

STUDIO SILVIA
Dott. Paolo Rigoni
Dott.ssa Gloria Marzocchi
Dott. Luca Naldi

GEOLOGIA
Dott.Geol.Stefania Asti
Collaboratori
Dott. Geol. Giorgia Campana
Dott. Geol. Alessandro Ghinoi

Sindaco
Nicola Cesari
Il Responsabile del Procedimento
Ing. Valter Bertozzi
Garante della comunicazione della partecipazione
dott. Francesco Bubbico

PUG 2021 COMUNE DI SORBOLO MEZZANI

Piano Urbanistico Generale

Legge regionale 24/2017

COERENZA ESTERNA DEL PIANO

ELAB QC_T_A7.1

scala 1:25.000